

**ROMÂNIA
JUDEȚUL BACĂU
ORAȘUL BUHUȘI
CONSILIUL LOCAL**

**PROIECT DE HOTĂRÂRE
privind aprobarea Statului de funcții și a Organigramei Spitalului
„Prof. Dr. Eduard Apetrei” Buhuși**

Consiliul Local al Orașului Buhuși, județul Bacău, **întrunit în ședința ordinară din data de 26.09.2024;**

Având în vedere:

- Hotărârea nr.20/13.09.2024 a Consiliului de Administrație al Spitalului „Prof. Dr. Eduard Apetrei” Buhuși;
- Nota de fundamentare nr.19273/17.09.2024 a Spitalului „Prof. Dr. Eduard Apetrei” Buhuși înregistrată la Primăria orașului Buhuși sub nr.30218/17.09.2024;
- Adresa nr.19636/17.09.2024 a Spitalului „Prof. Dr. Eduard Apetrei” Buhuși, înregistrată la Primăria orașului Buhuși sub nr.30214/17.09.2024;
- Referatul de aprobare nr.30219/17.09.2024 al Primarului orașului Buhuși;
- Raportul nr.30220/17.09.2024 al Comp.Resurse Umane;
- Prevederile Legii nr.273/2006 privind finanțele publice locale, cu modificările și completările ulterioare;
- Legea nr. 500/2002 privind finanțele publice, cu modificările și completările ulterioare;
- Legea nr. 250/2016 privind aprobarea Ordonanței de urgență a Guvernului nr. 20/2016 pentru modificarea și completarea Ordonanței de urgență a Guvernului nr. 57/2015 privind salarizarea personalului plătit din fonduri publice în anul 2016, prorogarea unor termene, precum și unele măsuri fiscal-bugetare și pentru modificarea și completarea unor acte normative;
- Legea nr. 95/2006 privind reforma în domeniul sănătății, republicată, cu modificările și completările ulterioare;
- Legea nr. 296/2023 privind unele măsuri fiscal-bugetare pentru asigurarea sustenabilității financiare a României pe termen lung;
- Ordinul nr.1460/2011 - pentru aprobarea criteriilor privind angajarea și promovarea în funcții, grade și trepte profesionale a personalului contractual din unitățile sanitare publice din sectorul sanitar,
- Ordinul nr. 1406/2006 pentru aprobarea Normelor privind organizarea concursului ori examenului pentru ocuparea funcției de șef de secție, șef de laborator sau șef de serviciu din unitățile sanitare publice, cu modificările și completările ulterioare;
- OUG nr. 48/2010 pentru modificarea și completarea unor acte normative din domeniul sănătății în vederea descentralizării;
- Legea nr. 53/2003 - Codul muncii, republicată, cu modificările și completările ulterioare;
- OUG nr.57/2019 privind Codul administrativ, cu modificările și completările ulterioare;
- Ordinul nr. 112 din 16 ianuarie 2024 privind modificarea anexei nr. 1 la Ordinul ministrului sănătății nr. 166/2023 pentru aprobarea metodologiilor privind organizarea și desfășurarea concursurilor de ocupare a posturilor vacante și temporar vacante de medic, medic stomatolog, farmacist, biolog, biochimist și chimist din unitățile sanitare publice sau din direcțiile de sănătate publică, precum și a funcțiilor de șef de secție, șef de laborator și șef de compartiment din

unitățile sanitare fără paturi sau din direcțiile de sănătate publică, respectiv a funcției de farmacist-șef în unitățile sanitare publice cu paturi;

- Anexa nr.4, art.3, lit.c din Ordinul nr.253/2018 pentru aprobarea Regulamentului de organizare, funcționare și autorizare a serviciilor de îngrijiri paliative;
- Ordinul nr. 1224/2010 privind aprobarea normativelor de personal pentru asistența medicală spitalicească, precum și pentru modificarea și completarea Ordinului ministrului sănătății publice nr. 1.778/2006 privind aprobarea normativelor de personal;
- Ordinul nr.446/2017 privind aprobarea Standardelor, Procedurii și metodologiei de evaluare și acreditare a spitalelor;
- Legea-cadru nr.153/2017 - Legea cadru privind salarizarea unitară a personalului plătit din fonduri publice, cu modificările și completările ulterioare;
- Avizele comisiilor de specialitate ale Consiliului Local Buhuși;
- În temeiul prevederilor art.129, alin.(2), lit.a) și lit. d), alin. (3), lit. c), alin. (7), lit. c), alin. (14), art.139, alin.(1), art.140, alin.(1) și art.196, alin.1, lit.a din OUG nr.57/2019 privind Codul administrativ, cu modificările și completările ulterioare;

SE PROPUNE:

Art.1. Începând cu data adoptării prezentei, se aprobă Statul de funcții și Organigrama Spitalului „Prof. Dr. Eduard Apetrei” Buhuși, județul Bacău, conform anexelor nr. 1 și 2 - părți integrante din prezentul proiect de hotărâre.

Art.2. Toate posturile din Statul de funcții cuprind funcții contractuale ce vor fi ocupate pe perioadă nedeterminată în conformitate cu prevederile art.12, alin.1 din Legea nr.53/2003 – republicată și modificată (excepțiile sunt cele prevăzute de art.83 și art.84 din Legea nr.53/2003).

Art.3. Regulamentul de Organizare și Funcționare al Spitalului „Prof. dr. Eduard Apetrei” Buhuși, aprobat prin H.C.L. nr.225/28.11.2023, va fi reactualizat, conform prezentei, într-o ședință viitoare.

Art.4. La data intrării în vigoare a prezentei hotărâri orice prevederi contrare se abrogă.

Art.5. Prezenta hotărâre poate fi contestată în termen de 30 de zile la instanța de contencios administrativ competentă, în condițiile Legii nr. 554/2004 – legea contenciosului administrativ, modificată și completată.

Art.6. Prezenta hotărâre se comunică Instituției Prefectului - Județul Bacău în vederea exercitării controlului de legalitate, Primarului orașului Buhuși, Consiliului de administrație al Spitalului „Prof. Dr. Eduard Apetrei” Buhuși și va fi dusă la îndeplinire de către Biroul Resurse Umane Normare Organizare Salarizare și Compartimentul Financiar Contabilitate din cadrul Spitalului „Prof. Dr. Eduard Apetrei” Buhuși.

**INIȚIATOR,
PRIMARUL ORAȘULUI BUHUȘI,
VASILE ZAHARIA**

STAT DE FUNCTII

Nr. Ct.	Denumirea functiei conf. Legii nr. 153/2017	gradatie	Specialita	Nivel stud	Cuantum post	din care ocupate	NUME SI PRENUME	Obs.
0	1	2	3	4	5	6	7	8
PERSONAL CONDUCERE								
1	MANAGER	5	Administrative	S	1	1	POIANA CONSTANTIN	
2	DIRECTOR MEDICAL	4	Medic specialist	S	1	1	ONOFREI IRINA - LUIZA	
3	DIRRECTOR FIN.CONTABIL	5	Economist 1A	S	1	1	DORNESCU MIHAELA	

SECTIA MEDICINA INTERNA 35 PATURI
COMP. REUMATOLOGIE 7 PATURI
COMP. GASTROENTEROLOGIE 4 PATURI

MEDICINA INTERNA
COMPARTIMENT CARDIOLOGIE

17 PATURI
 7 PATURI

4	MEDIC PRIMAR SEF SECTIE	5	Medicina interna	S	1	1	PASCARIU LUMINITA	
5	MEDIC PRIMAR	5	Medicina interna	S	1	0	VACANT	
6	MEDIC PRIMAR	5	Medicina interna	S	1	0	PASCARIU LUMINITA	REZERVAT
7	MEDIC REZIDENT IV	2	Medicina interna	S	1	1	GARBEA ANDRA-SILVIA	
8	MEDIC REZIDENT I	1	Medicina interna	S	1	1	CHELARU IOANA - ELIZA	
9	MEDIC SPECIALIST/ PRIMAR nespecificat	3	Cardiolog	S	1	0	VACANT	
10	MEDIC SPECIALIST	3	Cardiolog	S	1	1	POPA ALEXANDRA-ANDREEA	CONTRACT SUSPENDAT
11	MEDIC REZIDENT I	0	Cardiolog	S	1	1	MURGEANU ANDREI	
12	MEDIC PRIMAR	4	Reumatolog	S	1	1	AGHEORGHIESEI MADALINA DANIELA	
13	MEDIC SPECIALIST	2	Gastroenterologie	S	1	1	OTEA ANDREEA - GEORGIANA	
14	ASISTENT MED. PRINC. SEF	5	Medicala	PL	1	1	BALACEANU GABRIELA	
15	ASISTENT MEDICAL PRINC.	5	Medicala	PL	1	1	GHIORGHITA IULIANA	
16	ASISTENT MEDICAL PRINC.	5	Medicala	PL	1	1	PRISTAVU GETA	
17	ASISTENT MEDICAL PRINC.	4	Medicala	PL	1	1	RUSU IULIANA - GABRIELA	
18	ASISTENT MEDICAL PRINC.	5	Medicala	PL	1	1	MAFTEI MIHAELA	
19	ASISTENT MEDICAL PRINC.	3	Medicala	PL	1	1	DAMIAN IULIANA - ELENA	
20	ASISTENT MEDICAL PRINC.	2	Medicala	PL	1	1	RUSU MARIA	
21	ASISTENT MEDICAL	2	Medicala	PL	1	1	CALDARE BOGDAN NICOLAE	
22	ASISTENT MEDICAL	0	Medicala	PL	1	1	TUDOR MARINICA	
23	ASISTENT MEDICAL	0	Medicala	PL	1	1	BURLACU FLORINA--ELENA	
24	ASISTENT MEDICAL nespecificat	5	Medicala	PL	1	0	VACANT	
25	INFIRMIERA	5		M/G	1	1	BUTNARIU MIHAELA	
26	INFIRMIERA	4		M/G	1	1	DIACONU RODICA	
27	INFIRMIERA	5		M/G	1	1	SANDU MARIANA	

28	INFIRMIERA	5		M/G	1	1	FILIMON DANIELA	
29	INFIRMIERA	3		M/G	1	1	CATANA MONICA	
30	INFIRMIERA	5		M/G	1	1	BURCUTA MARIA	
31	INGRIJITOARE	5		M/G	1	1	PAL ELENA	

SECTIE CHIRURGIE GENERALA = 27 paturi din care:

CHIRURGIE GENERALA 17 PATURI
 COMPARTIMENT ORTOPEDIE - TRAUMATOLOGIE 2 PATURI
 COMPARTIMENT UROLOGIE 2 PATURI
 COMPARTIMENT GINECOLOGIE 4 PATURI
 COMPARTIMENT CHIRURGIE VASCULARA 2 PATURI

32	MEDIC SEF SECTIE	nespecificat	Chirurgie		S	1	0	VACANT
33	MEDIC PRIMAR	5	Chirurgie		S	1	1	TORON MOUHANAD
34	MEDIC SPECIALIST	3	Chirurgie		S	1	1	ZAHARIA IOAN-NOROCEL
35	MEDIC SPECIALIST	3	Chirurgie		S	1	1	FALUB ANDREA
36	MEDIC SPECIALIST	2	Chirurgie		S	1	1	GUNEA SEBASTIAN
37	MEDIC SPECIALIST	2	Chirurgie		S	1	1	MIHALCEA MIHAI - SEBASTIAN
38	MEDIC SPECIALIST	nespecificat	Chirurgie vasculara		S	1	0	VACANT
39	MEDIC SPECIALIST	5	Ortoped - Traum		S	1	1	ENACHE MIHAI
40	MEDIC SPECIALIST	2	Ortoped - Traum		S	1	1	BUTUNOI CONSTANTIN
41	MEDIC PRIMAR	nespecificat	Ortoped - Traum		S	1	0	VACANT
42	MEDIC SPECIALIST	nespecificat	Ortoped - Traum		S	1	0	VACANT
43	MEDIC SPECIALIST	2	Urologie		S	1	1	DRUTA SANDU
44	MEDIC SPECIALIST	nespecificat	Urologie		S	1	0	VACANT
45	MEDIC SPECIALIST	3	Obst.ginec.		S	1	1	RUSU RAUL-ALEXANDRU
46	MEDIC PRIMAR	nespecificat	Obst.ginec.		S	1	0	VACANT
47	ASISTENT MEDICAL SEF	4	Medicala		PL	1	1	SCHIOPU MONICA
48	ASISTENT MEDICAL	2	Medicala		PL	1	1	CASAPU ANDREEA-IULIA-STEFANIA
49	ASISTENT MEDICAL	nespecificat	Medicala		PL	1	0	VACANT
50	ASISTENT MEDICAL PRINC.	5	Medicala		PL	1	1	LAZAROIU ANCA
51	ASISTENT MEDICAL PRINC.	4	Medicala		PL	1	1	CIOBANU LAURA
52	ASISTENT MEDICAL	0	Medicala		PL	1	1	POENARU CATALIN
53	ASISTENT MEDICAL PRINC.	2	Medicala		PL	1	1	ROGOJINA RADU - RARES
54	ASISTENT MEDICAL	nespecificat	Medicala		PL	1	0	VACANT
55	ASISTENT MEDICAL	nespecificat	Medicala		PL	1	0	VACANT
56	INFIRMIERA	2			M/G	1	1	ABABEI PETRONELA
57	INFIRMIERA	5			M/G	1	1	BOBOC ELISABETA - GEORGETA
58	INFIRMIERA	5			M/G	1	1	CALDARE NICOLETA
59	INFIRMIERA	5			M/G	1	1	DEDIU MIHAELA
60	INFIRMIERA	5			M/G	1	1	GAUCAN LILIANA

61	INFIRMIERA	nespecificat	M/G	1	0	VACANT
----	------------	--------------	-----	---	---	--------

COMPARTIMENT PEDIATRIE = 12 paturi din care T.A. = 2 paturi

62	MEDIC PRIMAR	3	Pediatrie	S	1	1	BORDAS ALINA	
63	MEDIC SPECIALIST	3	Pediatrie	S	1	1	SLAVNICU ELENA - ANDREEA	
64	MEDIC SPECIALIST	2	Pediatrie	S	1	1	PLESCA ANDREEA-ALEXANDRA	CONTRACT SUSPENDAT
65	MEDIC SPECIALIST/PRIMAR	nespecificat	Pediatrie	S	1	0		VACANT
66	ASISTENT MEDICAL PRINC.	5	Pediatrie	PL	1	1	CIOBANU MIHAELA	
67	ASISTENT MEDICAL PRINC.	5	Pediatrie	PL	1	1	ROSU DANIELA	
68	ASISTENT MEDICAL PRINC.	5	Pediatrie	PL	1	1	GRIGORAS ADRIANA	
69	ASISTENT MEDICAL PRINC.	5	Pediatrie	PL	1	1	BARCAN ELENA	
70	ASISTENT MEDICAL PRINC.	2	Pediatrie	PL	1	1	MACOVEI DANA - PARASCHIVA	
71	ASISTENT MEDICAL	2	Pediatrie	PL	1	1	STOLNICU GABRIELA - FLORENTINA	CONTRACT SUSPENDAT
72	ASISTENT SOCIAL	5	Asistent social	PL	1	1	PREPELITA CARLA	
73	INFIRMIERA	4		M/G	1	1	MUNTEANU CRINA-IONELA	
74	INFIRMIERA	5		M/G	1	1	TUTU GABRIELA	
75	INFIRMIERA	3		M/G	1	1	CIOCANEL ELENA	
76	INFIRMIERA	5		M/G	1	1	CHELARU IRINA	
77	INFIRMIERA	5		M/G	1	1	CORCOZ ANA	

COMPARTIMENT A.T.I. = 5 paturi

78	MEDIC SPECIALIST	3	A.T.I.	S	1	1	CALANCIA COSMIN	
79	MEDIC SPECIALIST	5	A.T.I.	S	1	1	BOTEZATU VIORICA-CARMEN	
80	MEDIC SPECIALIST	2	A.T.I.	S	1	1	BOACA ANDREEA - MARIA	
81	MEDIC SPECIALIST	nespecificat	A.T.I.	S	1	0		VACANT
82	MEDIC SPECIALIST	nespecificat	A.T.I.	S	1	0		VACANT
83	BIOINGINER MEDICAL	1	bioinginerie medicala	S	1	1	HORVAT ADELA-LARISA	
84	ASISTENT MEDICAL PRINC.	5	Medicala	PL	1	1	BOTEZATU ELENA	
85	ASISTENT MEDICAL PRINC.	5	Medicala	PL	1	1	BACIU CRISTIAN	
86	ASISTENT MEDICAL PRINC.	5	Medicala	PL	1	1	MUNTEANU ELENA - LILIANA	
87	ASISTENT MEDICAL PRINC.	3	Medicala	PL	1	1	MOISI ANA-MARIA	
88	ASISTENT MEDICAL PRINC.	3	Medicala	PL	1	1	LAZAR GHEORGHE STELIAN	
89	INFIRMIERA	5		M/G	1	1	PANOSCHI ELENA	
90	INFIRMIERA	5		M/G	1	1	TUGLEA ZENOVIA	
91	INFIRMIERA	5		M/G	1	1	BORCEANU ELENA	
92	INFIRMIERA	4		M/G	1	1	CASERIU ZANA-VIRGINIA	
93	INGRIJITOARE	2		M/G	1	1	ADAM IOANA - ELIZA	CONTRACT SUSPENDAT

COMPARTIMENT U.T.S.

94	ASISTENT MEDICAL	2	Medicala	PL	1	1	ALUPULUI LAURA - STEFANA
----	------------------	---	----------	----	---	---	--------------------------

COMPARTIMENT MEDICINA INTERNA CRONICI = 12 paturi

95	MEDIC PRIMAR	5	Med. Interna	S	1	1	GUTU SIMONA - CARLETA
96	MEDIC PRIMAR	5	Med. Interna	S	1	1	REZMIRES ANCA
97	ASISTENT MEDICAL PRINC.	5	Medicala	PL	1	1	MIHALACHE ELENA- GIANINA
98	ASISTENT MEDICAL PRINC.	4	Medicala	PI	1	1	BADITA MARIA - MADALINA
99	ASISTENT MEDICAL PRINC.	5	Medicala	PL	1	1	AZOITEI FLORINA-MAGDALENA
100	ASISTENT MEDICAL PRINC.	0	Medicala	PL	1	1	CIUBOTARU IOANA - ANCUȚA
101	ASISTENT MEDICAL PRINC.	2	Medicala	PI	1	1	CHELARU ANA-MARIA-RAMONA
102	INFIRMIERA DEBUTANT	nespecificat		M/G	1	1	VACANT
103	INFIRMIERA	2		M/G	1	1	PETREA DIANA
104	INFIRMIERA	5		M/G	1	1	DIACONU DANIELA
105	INFIRMIERA	5		M/G	1	1	APOSTOL MIHAELA
106	INFIRMIERA	2		M/G	1	1	CIOBANU ALINA - ELENA

COMPARTIMENT NEUROLOGIE = 13 paturi

107	MEDIC SPECIALIST	5	Neurolog	S	1	1	URUIOC TATIANA
108	MEDIC SPECIALIST	4	Neurolog	S	1	1	ALESTAR MARIA LILIANA
109	MEDIC SPECIALIST	nespecificat	Neurolog	S	1	0	VACANT
110	ASISTENT MEDICAL PRINC.	5	Medicala	PL	1	1	FERMIUS MARIA- DELIA
111	ASISTENT MEDICAL PRINC.	5	Medicala	PL	1	1	SCURTU MARIA - MIRELA
112	ASISTENT MEDICAL PRINC.	3	Medicala	PL	1	1	IACOB ALINA
113	ASISTENT MEDICAL PRINC.	5	Medicala	PL	1	1	ZAVATE MARIANA
114	ASISTENT MEDICAL PRINC.	2	Medicala	PL	1	1	CHELARIU TUDOR - CATALIN
115	ASISTENT MEDICAL PRINC.	3	Medicala	PL	1	1	CATANA LARISA-COSMINA
116	INFIRMIERA	5		M/G	1	1	BRANZACHE LAURA
117	INFIRMIERA DEBUTANTA	nespecificat		M/G	1	0	VACANT
118	INFIRMIERA	5		M/G	1	1	COLBU ELENA
119	INFIRMIERA	2		M/G	1	1	DARIA ELENA
120	INFIRMIERA	0		M/G	1	1	VIERU VALENTINA

COMPARTIMENT INGRIJIRI PALIATIVE = 12 PATURI

121	MEDIC MED.GEN./SPECIALIST/PRIMAR	5	competente ingr. paliative	S	1	0	VACANT
122	ASISTENT MEDICAL PRINC.	5	Medicala	PL	1	1	APOSTOL CRISTINA CLAUDIA
123	ASISTENT MEDICAL PRINC.	5	Medicala	PL	1	1	MAXIM ELENA
124	ASISTENT MEDICAL PRINC.	5	Medicala	PL	1	1	CALINESCU ELENA - MONICA
125	ASISTENT MEDICAL PRINC.	3	Medicala	PL	1	1	BALICA ANTONETA
126	ASISTENT MEDICAL PRINC.	2	Medicala	PL	1	1	ROTARU VASILICA

127	ASISTENT MEDICAL PRINC.	2	Medicala	PL	1	1	MUNTEANU NECULAI - VLADUT
128	INFIRMIERA	5		M/G	1	1	SANDU MARIOARA
129	INFIRMIERA	2		M/G	1	1	MUNTEANU NICOLETA
130	INFIRMIERA	3		M/G	1	1	AGACHE IOANA - LOREDANA
131	INFIRMIERA	5		M/G	1	1	MORARASU NICOLETA
132	INFIRMIERA	3		M/G	1	1	ANDRIES ELENA - NADIA

SECTIA PSIHIATRIE CRONICI = 32 paturi

133	MEDIC SEF SECTIE nespecifica	Psihiatrie	S	1	0	VACANT
134	MEDIC SPECIALIST	Psihiatrie	S	1	1	MIHOC ALINA-NICOLETA
135	MEDIC SPECIALIST	Psihiatrie	S	1	1	PARASCHIV TEODORA
136	MEDIC SPECIALIST	Psihiatrie	S	1	1	MĂRANDESCU PAULA- CĂTĂLINA
137	ASISTENT SOCIAL PR.	As. Social	S	1	1	DAVID-MELINTE ANCA- ADINA
138	PSIHOLOG SPECIALIST CLINICIA	Psihologie	S	1	1	BIBIRE VASILE
139	ASISTENT MEDICAL SEF	Medicala	SSD	1	1	SAMOILA MIHAELA
140	ASISTENT MEDICAL PRINC	Medicala	PL	1	1	CENUȘA TURCU ANA-MARIA
141	ASISTENT MEDICAL nespecifica	Medicala	PL	1	0	VACANT
142	ASISTENT MEDICAL PRINC.	Medicala	PL	1	1	DIACONU MIRELA
143	ASISTENT MEDICAL PRINC.	Medicala	PL	1	1	CEAUȘU FLORENTINA
144	ASISTENT MEDICAL PRINC.	Medicala	PL	1	1	TARDEA ELENA - MIOARA
145	ASISTENT MEDICAL PRINC.	Medicala	PL	1	1	GHIRVU LACRAMIOARA
146	ASISTENT MEDICAL PRINC.	Medicala	PL	1	1	STEJAR AMARIOAREI SIMONA-OTILIA
147	ASISTENT MEDICAL PRINC.	Medicala	PL	1	1	FERICA MARIA
148	ASISTENT MEDICAL PRINC.	Medicala	PL	1	1	PUTANU FINICA - FLORICA
149	INFIRMIERA nespecifica		M/G	1	1	LUPU RALUCA
150	INFIRMIERA		M/G	1	1	MALINICI GINA
151	INFIRMIERA		M/G	1	1	POESCU LACRAMIOARA
152	INFIRMIERA		M/G	1	1	VIERIU ELENA
153	INFIRMIERA		M/G	1	1	BOATCA ADINA
154	INFIRMIERA DEBUTANTA nespecifica		M/G	1	0	VACANT
155	INFIRMIERA		M/G	1	1	SERBAN MARIA
156	INFIRMIERA		M/G	1	1	VISAN CARMEN
157	INFIRMIERA nespecifica		M/G	1	0	VACANT

SECTIE BOLI INFECTIOASE = 25 paturi

158	MEDIC SEF SECTIE	Boli infectioase	S	1	1	DARABAN ANA - MARIA
159	MEDIC PRIMAR	Boli infectioase	S	1	0	DARABAN ANA - MARIA
160	MEDIC SPECIALIST	Boli infectioase	S	1	1	SCINTEI MARIUS
161	MEDIC SPECIALIST/PRIMAR nespecifica	Boli infectioase	S	1	0	VACANT

162	MEDIC REZIDENT I	0	Boli infectioase	S	1	1	GRIGORIU MARIA - GABRIELA
163	ASISTENT MED. PRINC. SEF	5	Medicala	PL	1	1	VIERU RADU GHEORGHE
164	ASISTENT MEDICAL PRINC.	2	Medicala	PL	1	1	VIERU ALEXANDRA
165	ASISTENT MEDICAL	1	Medicala	PL	1	1	CHIRIAC STEFAN - ALIN
166	ASISTENT MEDICAL PRINC.	5	Medicala	PL	1	1	PADURARU MAGDALENA
167	ASISTENT MEDICAL	0	Medicala	PL	1	1	NITA ANDREI-ALEXANDRU
168	ASISTENT MEDICAL PRINC.	5	Medicala	PL	1	1	CEAJUNAS ELENA
169	ASISTENT MEDICAL PRINC.	2	Medicala	PL	1	1	SCUTARU MIHAELA
170	INFIRMIERA	5		M/G	1	1	ALBU PETRINA
171	INFIRMIERA	5		M/G	1	1	MIHALACHE VIORICA
172	INFIRMIERA	4		M/G	1	1	HARTESCU ELENA - SIMONA
173	INFIRMIERA	2		M/G	1	1	POJANA ELENA- SIMONA
174	INFIRMIERA	5		M/G	1	1	POPESCU MARIA
175	INFIRMIERA	2		M/G	1	1	HANGANU MARICICA

C.P.U.

176	MEDIC SPECIALIST/PRIMAR	nespecifica	Medicina de urgenta	S	1	0	VACANT
177	MEDIC	3	Medicina generala	S	1	1	AL AQIL ABDUL WALI
178	MEDIC	5	Medicina generala	S	1	1	LAZAROIU CATALINA
179	MEDIC	5	Medicina generala	S	1	1	BOTEZATU CRISTINA
180	MEDIC	nespecificat	MEDICINA GEN/DE FAMILI	S	1	0	VACANT
181	MEDIC REZIDENT II	0	Medicina de urgenta	S	1	1	APOSTU PAULA-TEODORA
182	MEDIC REZIDENT I	0	Medicina de urgenta	S	1	1	ASSAMI MUNA - SILVIA
183	ASISTENT MEDICAL PRINC.	5	Medicala	PL	1	1	BIRJOVANU MIHAELA
184	ASISTENT MEDICAL PRINC.	2	Medicala	PL	1	1	ESANU FLORIN - ALEXANDRU
185	ASISTENT MEDICAL PRINC.	4	Medicala	PL	1	1	LUPU MARIANA- ALINA
186	ASISTENT MEDICAL PRINC.	5	Medicala	PL	1	1	POPA ANA
187	ASISTENT MEDICAL PRINC.	3	Medicala	PL	1	1	ACATRINEI RADU-GHEORGHE
188	ASISTENT MEDICAL PRINC.	3	Medicala	PL	1	1	CIOLAN ELENA
189	ASISTENT MEDICAL PRINC.	2	Medicala	PL	1	1	CULBECE MARIA - RALUCA
190	ASISTENT MEDICAL PRINC.	2	Medicala	PL	1	1	CIOBANU GEORGIANA-LARISA
191	ASISTENT MEDICAL PRINC.	5	Medicala	PL	1	1	TORONILA TRANDAFIRA
192	ASISTENT MEDICAL	nespecifica	Medicala	PL	1	0	VACANT
193	ASISTENT MEDICAL;	nespecifica	Medicala	PL	1	0	VACANT
194	ASISTENT MEDICAL	nespecificat	Medicala	PL	1	0	VACANT
195	ASISTENT MEDICAL;	nespecificat	Medicala	PL	1	0	VACANT
196	ASISTENT SOCIAL PRINC.	5	As. Social	S	1	1	MARES CRISTIAN
197	INFIRMIERA	2		M/G	1	1	ALEXA LUMINITA
198	INFIRMIERA	4		M/G	1	1	NEBANCEA FLORENTINA

199	INFIRMIERA	5		M/G	1	1	MURARIU MARIA
200	INFIRMIERA	5		M/G	1	1	CARNU CORINA
201	INFIRMIERA	2		M/G	1	1	AVRAM MIRELA
202	BRANCARDIER	2		M/G	1	1	POPESCU SILVIU

STRUCTURA SPITALIZARE DE ZI - 20 PATURI

DIN CARE: 15 PATURI SPECIALITATI MEDICALE SI CHIRURGICALE

3 PATURI BOLI INFECTIOASE

2 PATURI PEDIATRIE

203	MEDIC	nespecifica	Medicina generala	S	1	0	VACANT
204	ASISTENT MEDICAL PRINC.	2	Medicala	PL	1	1	BUCULEI ALEXANDRU
205	ASISTENT MEDICAL PRINC.	2	Medicala	PL	1	1	BUCULEI SONIA
206	ASISTENT MEDICAL	4	Medicala	PL	1	1	MIHAI - PAHONCEA ZENOVIA
207	ASISTENT MEDICAL PRINC.	3	Medicala	PL	1	1	NASTASA MIHAELA
208	ASISTENT MEDICAL	nespecifica	Medicala	P	1	0	VACANT
209	ASISTENT MEDICAL PRINC.	2	Medicala	PL	1	1	RUSU CONSTANTIN CIPRIAN
210	ASISTENT MEDICAL	0	Medicala	PL	1	1	ROTARU MARIA - ROXANA
211	ASISTENT MEDICAL	nespecificat	Medicala	PL	1	0	VACANT
212	ASISTENT MEDICAL	nespecificat	Medicala	PL	1	0	VACANT
213	INFIRMIERA	4		M/G	1	1	MITREA NICOLETA

FARMACIE CU CIRCUIT INCHIS

214	FARMACIST	nespecifica	Farmacie	S	1	0	VACANT
215	ASISTENT MEDICAL	5	Farmacie	PL	1	1	PETRESCU GABRIELA
216	ASISTENT MED.PRINC.	4	Farmacie	PL	1	1	MERLUSCA MIHAELA - IONELA

BLOC OPERATOR = (5 posturi)

217	ASISTENT MEDICAL PRINC.	5	Medicala	PL	1	1	POIANA LILIANA
218	ASISTENT MEDICAL PRINC.	5	Medicala	PL	1	1	OPREA CRISTINA
219	ASISTENT MEDICAL PRINC	5	Medicala	PL	1	1	CAUTISANU CAMELIA
220	ASISTENT MEDICAL PRINC.	3	Medicala	PL	1	1	CAPRIOARA ELENA
221	ASISTENT MEDICAL PRINC.	nespecifica	Medicala	PL	1	0	VACANT
222	ASISTENT MEDICAL	nespecificat	Medicala	PL	1	0	VACANT
223	INFIRMIERA	5		M/G	1	1	SIMION FLORENTINA
224	INFIRMIERA	nespecificat		M/G	1	0	VACANT

STERILIZARE

225	ASISTENT MEDICAL PRINC.	3	Medicala	PL	1	1	PREDA IOANA ANDREEA
226	ASISTENT MEDICAL PRINC.	5	Farmacie	PL	1	1	POIANA TARDEA ELENA
227	ASISTENT MEDICAL PRINC.	5	Medicala	PL	1	1	MARES MARIANA

LABORATOR UNIC RAD. SI IMAG. CATEG. VI = 5 POSTURI

228	MEDIC SEF LABORATOR	2	Radiologie	S	1	0	VACANT
229	MEDIC PRIMAR	3	Radiologie	S	1	1	MANILA ADINA - GEORGIANA
230	MEDIC PRIMAR	5	Radiologie	S	1	1	LAZAR ANCA
231	MEDIC SPECIALIST	3	Radiologie	S	1	1	IOSUB ELENA-LAURA
232	MEDIC PRIMAR	nespecifica	Radiologie	S	1	0	VACANT
233	MEDIC REZIDENT I	0	Radiologie	S	1	1	BULAI ARIANA - CORNELIA
234	BIOINGINER MEDICAL	nespecifica	Bioinginerie	S	1	0	VACANT
235	ASISTENT MED.PRINC. COORDON	5	Radiologie	PL.	1	1	MIHAILA MARIA
236	ASISTENT MED.PRINC.	4	Radiologie	PL.	1	1	LUPES MIHAELA
237	ASISTENT MED.PRINC.	5	Radiologie	PL.	1	1	MUNTEANU NICOLETA
238	ASISTENT MEDICAL PRINC.	2	Radiologie	PL.	1	1	MARCU MARIA - ANDREEA
239	ASISTENT MEDICAL	3	Radiologie	PL.	1	1	STANOAEI MIHAELA
240	ASISTENT MEDICAL PRINC.	2	Radiologie	PL	1	1	LUCA DRAGOS - CONSTANTIN
241	TEHNICIAN RADIOLOGIE SI IMAGISTICA	nespecifica	TEHNICI DE RADIOLOGIE SI IMAGISTICA	S	1	0	VACANT
242	ASISTENT MEDICAL PRINC.	nespecifica	Radiologie	PL	1	0	VACANT
243	ASISTENT MEDICAL	nespecifica	Radiologie	PL	1	0	VACANT
244	ASISTENT MEDICAL	nespecifica	Radiologie	PL	1	0	VACANT
245	ASISTENT MEDICAL PRINCIPAL	nespecifica	Medicala	PL	1	0	VACANT
246	ASISTENT MEDICAL	nespecifica	Medicala	PL	1	0	VACANT

LABORATOR UNIC ANALIZE MEDICALE CATEG. V = 8 POSTURI

247	SEF LABORATOR	5	Medic laborator	S	1	1	ENACHE MARIA-CODRINA
248	MEDIC SPECIALIST	5	Medic laborator	S	1	0	ENACHE MARIA-CODRINA
249	MEDIC SPECIALIST	2	Medic laborator	S	1	1	CHIPER - LEFERMAN ANDREI
250	MEDIC SPECIALIST	nespecifica	Medic laborator	S	1	0	VACANT
251	BIOLOG PRINCIPAL	4	Biologie	S	1	1	PLETOSU CRISTINA-ELENA
252	BIOLOG	nespecifica	Biologie	S	1	0	VACANT
253	BIOLOG PRINCIPAL.	5	Biologie	S	1	1	TURIAC ALEXANDRA-MIHAELA
254	BIOLOG	2	Biologie	S	1	1	RUSU ELENA - ALEXANDRA
255	ASISTENT MEDICAL	nespecifica	Generalist	PL.	1	0	VACANT
256	ASISTENT MED.PRINC.	5	Laborator	PL.	1	1	BRAN MARINICA
257	ASISTENT MEDICAL PRINC.	5	Laborator	PL	1	1	TRIFESCU BEATRIS - ELENA
258	ASISTENT MEDICAL PRINC.	2	Laborator	PL.	1	1	NICULAE IOANA - ELENA

259	INGRIJITOARE	5		GM	1	1	GIRTU ELENA	
-----	--------------	---	--	----	---	---	-------------	--

SERVICIU ANATOMIE PATOLOGICA

CITOLOGIE, HISTOPATOLOGIE, PROSECTURA

260	MEDIC SPECIALIST	4	Anatomo patol.	S	1	1	ONOFREI IRINA - LUIZA	POST REZERVAT
261	ASISTENT MED. nespecificat		Laborator	PL	1	0		VACANT
262	ASISTENT MED. PR.	5	Laborator	PL	1	1	FECIORU LUMINITA	
263	AUTOPSIER	5		M	1	1	HANGANU IOAN	

COMPARTIMENT EXPLORARI FUNCTIONALE

264	MEDIC SPECIALIST	3	Gastroenterologie	S	1	1	BOTEZATU OLESEA	
265	ASISTENT MEDICAL	0	Medicala	PL	1	1	LUPU CONSTANTIN DENIS	

CABINET DIABET ZAHARAT NUTRIIE SI BOLI METABOLICE

266	MEDIC SPECIALIST	hespecifica	Diabet zaharat nutritie si	S	1	0		VACANT
267	MEDIC REZIDENT I	0	Diabet zaharat nutritie si	S	1	1	ZAMFIR BIANCA - STEFANIE	
268	ASISTENT MEDICAL PRINC.	5	Medicala	PL	1	1	VINCA VASILICA	

COMPARTIMENT DE PREVENIRE A INFECTIILOR ASOCIATE ASISTENTEI MEDICALE

269	MEDIC SPECIALIST	2	Epidemiolog	S	1	1	PAVILIU ALEXANDRU	
270	ASISTENT MEDICAL PRINC.	5	Igiena	PL	1	1	PELIN CAMELIA	
271	ASISTENT MEDICAL PRINC.	4	igiena	PL	1	1	DAMIAN FLORENTINA-GIANINA	
272	AGENT DDD	3		M	1	1	PETREA MARIAN	

COMPARTIMENT DE EVALUARE SI STATISTICA MEDICALA

273	ASISTENT MEDICAL PRINC.	5	Medicala	SSD	1	1	ADAM MANUELA TEODORA	
274	RESPONSABIL PROTECTIA DATELOR	3	Economice	S	1	1	MITREA VLADUT - GEORGE	
275	ECONOMIST 1A	5	Economice	S	1	1	COJOCARU MARIA	
276	OPERATOR CONTR.DATE I	5		M	1	1	LAZAR TATIANA	

CABINET DE STOMATOLOGIE DE URGENTA

277	MEDIC DENTIST nespecificat		Medicina dentara	S	1	0		VACANT
-----	----------------------------	--	------------------	---	---	---	--	--------

COMPARTIMENT DUHOVNICESC (CLERICAL)

278	PREOT	5	Teologice	S	1	1	PLETOSU CONSTANTIN	
-----	-------	---	-----------	---	---	---	--------------------	--

COMPARTIMENT INTERNARI - INFORMATII - TRIAJ

279	ASISTENT MEDICAL PRINC.	5	Obst. Ginec.	PL	1	1	BIBIRE CAMELIA
280	ASISTENT MEDICAL PRINC.	5	Medicala	PL.	1	1	MITREA ANA
281	ASISTENT MEDICAL	nespecificat	Medicala	PL	1	0	VACANT
282	ASISTENT MEDICAL PRINC.	5	Pediatricie	PL.	1	1	BELCIUG MIHAELA
283	ASISTENT MEDICAL PRINC.	5	Medicala	PL	1	1	HOBUCARMEN
284	ASISTENT MEDICAL	nespecificat	Medicala	PL	1	0	VACANT
285	ASISTENT MEDICAL	nespecificat	Medicala	PL	1	0	VACANT
286	ASISTENT MEDICAL	nespecificat	Medicala	PL	1	0	VACANT
287	INFIRMIERA	5		G	1	1	POPA DIANA

AMBULATORIUL INTEGRAT AL SPITALULUI

CABINET MEDICINA INTERNA

288	ASISTENT MEDICAL PRINC.	5	Medicala	PL.	1	1	STRUGARU ALINA-ELENA
289	ASISTENT MEDICAL PRINC.	5	Medicala	PL.	1	1	STOICA GENOVEVA

CABINET CHIRURGIE GENERALA

290	ASISTENT MEDICAL	3	Medicala	PL.	1	1	IFRIM ELENA-PETRONELA
291	ASISTENT MEDICAL PRINC.	5	Obst.ginec.	PL.	1	1	FLOARES ANA - CORNELIA

CABINET ORTOPEDIE - TRAUMATOLOGIE

292	ASISTENT MEDICAL PRINC.	5	Medicala	PL.	1	1	ZAHARIA MARIANA
-----	-------------------------	---	----------	-----	---	---	-----------------

CABINET O.R.L.

293	MEDIC SPECIALIST	3	Otorinolaringologie	S	1	1	TRIFAN ELENA - ELVIRA
294	ASISTENT MEDICAL PRINC.	2	Medicala	PL	1	1	MERTICARIU OANA-MARIA

CABINET OBSTETRICA - GINECOLOGIE

295	ASISTENT MEDICAL PRINC.	5	Medicala	PL	1	1	DEDIU ELENA
-----	-------------------------	---	----------	----	---	---	-------------

CABINET DERMATOVENEROLOGIE

296	MEDIC PRIMAR	3	Dermatolog	S	1	1	SCUTELNICU MARA-ELENA
297	ASISTENT MEDICAL PRINC.	3	Medicala	PL.	1	1	COSMA IUSTINA - ANA

CABINET OFTALMOLOGIE

298	MEDIC SPECIALIST	2	Oftalmolog	S	1	1	TIMOFTE OANA - ELENA
299	MEDIC SPECIALIST	2	Oftalmolog	S	1	1	BOLOG ELIZA ELENA
300	ASISTENT MEDICAL PRINC.	5	Medicala	PL.	1	1	VIZITIU CATALINA
301	ASIST. MEDICAL	nespecificat	Medicala	PL.	1	0	VACANT

CABINET GASTROENTEROLOGIE

302	ASISTENT MEDICAL	nespecificat	Medicala	PL	1	0		VACANT
-----	------------------	--------------	----------	----	---	---	--	--------

CABINET PEDIATRIE

303	ASISTENT MEDICAL PRINC.	5	Pediatrie	PL	1	1	PREUTESCU MIHAELA	
-----	-------------------------	---	-----------	----	---	---	-------------------	--

CABINET REUMATOLOGIE

304	ASISTENT MEDICAL	1	Medicala	PL	1	1	MAXIM PETRU - RARES	
-----	------------------	---	----------	----	---	---	---------------------	--

CABINET NEUROLOGIE

305	ASISTENT MEDICAL	5	Medicala	PL	1	1	VELICHE ANA	
-----	------------------	---	----------	----	---	---	-------------	--

CABINET CARDIOLOGIE

306	ASISTENT MEDICAL	2	generalist	PL	1	1	TUGLEA RALUCA - ELENA	
-----	------------------	---	------------	----	---	---	-----------------------	--

CABINET PSIHIATRIE

307	ASISTENT MEDICAL PRINC.	5	Medicala	PL	1	1	COLBU VALENTIN	SUSPENDAT
-----	-------------------------	---	----------	----	---	---	----------------	-----------

CABINET PSIHIATRIE PEDIATRICA

308	MEDIC SPECIALIST	2	Psihiatrie pediatria	S	1	1	ANDRESANU GEANINA	
309	PSIHOLOG CLINICIAN PEDIATRU	Nespecificat	Psihologie clinica pediatri	S	1	0		VACANT
310	ASISTENT MEDICAL	nespecificat	Generala	PI	1	0		VACANT

CABINET BOLI INFECTIOASE

311	ASISTENT MEDICAL PRINC.	2	Medicala	PL	1	1	NEAGU ANDRA- LAVINIA	
-----	-------------------------	---	----------	----	---	---	----------------------	--

CABINET UROLOGIE

312	ASISTENT MEDICAL PRINC.	nespecificat	Medicala	PL	1	0		VACANT
-----	-------------------------	--------------	----------	----	---	---	--	--------

CABINET RECUPERARE MEDICINA FIZICA SI BALNEOLOGIE

313	MEDIC SPECIALIST/PRIMAR	nespecificat	balneo-fizio-terapie	S	1	0		VACANT
314	ASISTENT MEDICAL PRINC.	4	balneo-fizio-terapie	PL	1	1	ABABEI ELENA	

LABORATOR RECUPERARE, MEDICINA FIZICA SI BALNEOLOGIE (BAZA DE TRATAMENT)

315	MEDIC SPECIALIST	2	RECUP. MED. FIZICA SI REA	S	1	1	LICHI ANDRADA - IRINA	
316	MEDIC SPECIALIST	2	RECUP. MED. FIZICA SI REA	S	1	1	PLESCA ANDREI - MIRCEA	
317	KINETOTERAPEUT PRINCIPAL	1	KINETOTERAPIE	S	1	1	CHELARU ALEXANDRU	
318	KINETOTERAPEUT	nespecificat	KINETOTERAPIE	S	1	0		VACANT
319	ASISTENT MEDICAL	2	balneo-fizioterapie	PL	1	1	TORONILA ANDREIA - DANIELA	

320	ASISTENT MEDICAL PRINC.	4	balneo-fizioterapie	PL	1	1	BORDEIANU LACRAMIOARA-MARIA
321	ASISTENT MEDICAL	nespecificat	balneo-fizioterapie	PL	1	0	VACANT
322	INFIRMIERA	4		G	1	1	RADU ELENA - CATALINA

PERSONAL AUXILIAR AMBULATORIUL INTEGRAT

323	INGRIJITOARE	5		M/G	1	1	FINTINARIU CARMEN
324	INGRIJITOARE	3		M/G	1	1	AILENI MIHAELA
325	INFIRMIERA	2		M/G	1	1	IONASCU MIHAELA
326	INFIRMIER	3		M/G	1	1	POPA IONEL
327	INGRIJITOARE	4		M/G	1	1	ANDREI LILIANA
328	INGRIJITOARE	nespecificat		M/G	1	0	VACANT

APARAT FUNCTIONAL

COMPARTIMENT MANAGEMENTUL CALITATII SERVICIILOR MEDICALE

329	MANAGER DE CALITATE (RMC)	5	Administrative	S	1	0	POIANA CONSTANTIN	POST REZERVAT
330	REFERENT DE SPECIALITATE 1 A	5	Economice	S	1	1	MUNTEANU CIPRIAN	
331	REFERENT DE SPECIALITATE 1 A	4	Tehnice	S	1	1	VRANCEANU ALINA	
332	MEDIC	nespecificat	NESPECIFICAT	S	1	0		VACANT

COMPARTIMENT JURIDIC

333	CONSILIER JURIDIC I A	4	Juridic	S	1	1	MARCU DAN	CONTRACT SUSPENDAT
-----	-----------------------	---	---------	---	---	---	-----------	--------------------

COMPARTIMENT RESURSE UMANE NORMARE ORGANIZARE SALARIZARE

334	REFERENT DE SPECIALITATE 1A	2	ECONOMICE	S	1	1	BORS GABRIELA	
335	ECONOMIST I A	5	ECONOMICE	S	1	1	URSU ELENA	
336	REFERENT DE SPECIALITATE II	nespecificat	ECONOMICE/JURIDICE/ADMINISTRATIVE/PSIHLOGIE	S	1	0		VACANT

COMPARTIMENT FINANCIAR-CONTABILITATE

337	ECONOMIST I A	5	Economice	S	1	0	DORNESCU MIHAELA	POST REZERVAT
338	ECONOMIST I A	5	Economice	S	1	1	BLANARU MARIANA	
339	REFERENT DE SPECIALITATE III	3	Economice	S	1	1	CACIULEANU - ROSU ANA-MARIA	

COMPARTIMENT ACHIZITII PUBLICE

340	ECONOMIST I	5	Economice	S	1	1	BURAGA ALINA-MARIA	
-----	-------------	---	-----------	---	---	---	--------------------	--

COMPARTIMENT APROVIZIONARE TRANSPORT ADMINISTRATIV

341	REFERENT DE SPECIALITATE I	5	Administrative	S	1	1	APETRII ANDREI CIPRIAN	
-----	----------------------------	---	----------------	---	---	---	------------------------	--

342	REFERENT DE SPECIALITATE II	4	Administrative	S	1	1	IRIMIA ANELIS - ELENA
343	REFERENT DE SPECIALITATE I	5	Administrative	S	1	1	VATAMANU ANA
344	CONSILIER JURIDIC 1A	4	Juridice	S	1	1	AVRAM RADU-MIRCEA
345	SECRETARA	3		M	1	1	TORONILA PETRONELA

346	INSPECTOR DE SPECIALITATE I	5	Administrative	S	1	1/2	POIANA CONSTANTIN	CONTR. SUSPENDAT
-----	-----------------------------	---	----------------	---	---	-----	-------------------	------------------

COMPARTIMENT TEHNIC

347	COORDONATOR COMP. TEHNIC	5	Administrative	S	1	1	CIUPERCA TEODORA- MIHAELA
-----	--------------------------	---	----------------	---	---	---	---------------------------

COMPARTIMENT TEHNIC INTRETINERE SI REPARATII

348	MUNCITOR I	5	Sudor autogen	M	1	1	DEDIU ION
349	MUNCITOR I	5	Electrician	M	1	1	VIERIU DORU
350	MUNCITOR I	5	Lacatus	G	1	1/2	IVANCUTA VIOREL
351	MUNCITOR I	5	Lacatus	M	1	1	BARCAN ION
352	MUNCITOR III	4	Zugrav	G	1	1	DARIA PETRUS
353	SOFER I	3	Sofer cat. B	M	1	1	POPA IOAN-CIPRIAN
354	SOFER I	4	Sofer cat. B	M	1	1	GROSU VASILE
355	MUNCITOR III	4	Lifter	M	1	1	NEMES CRISTINA
356	MUNCITOR III	5	Lifter	G	1	1	BUCUR TEODORINA
357	MUNCITOR III	5	Lifter	M	1	1	SION ADELA
358	MUNCITOR III	5	Lifter	G	1	1	AMARIOAREI FLORENTINA
359	MUNCITOR III	4	Lifter	G	1	1	POPESCU ELENA
360	MUNCITOR NECALIFICAT	3	Manipulant bunuri	M	1	1	CICOARE CRISTIAN - SILVIU

BLOC ALIMENTAR

361	ASISTENT MED.PRINC.	4	Medicala	PL.	1	1	LAZAR MARIA-MANUELA
362	DIETETICIAN	nespecificat	Dietetica	S	1	0	VACANT
363	MUNCITOR III	2	Bucatar	M/G	1	1	MISTREANU ANA-ALINA
364	MUNCITOR IV	1	Bucatar	M/G	1	1	ROTARU MARIA-MANUELA
365	MUNCITOR III	4	Bucatar	M/G	1	1	BUFTEA ANDREEA - MADALINA
366	INGRIJITOARE	0		M/G	1	1	CAMARA PETRUTA MARIANA
367	INGRIJITOARE	2		M/G	1	1	IATCU SIMONA-ANDREEA
368	INGRIJITOARE	4		M/G	1	1	GAVRIL ADINA - MANUELA

PERSONAL DE DESERVIRE

369	MAGAZINER I	5	MAGAZINER	M	1	1	PADURARU ELENA - ERICA
370	PAZNIC	5	Paznic	G	1	1	PADURARIU TEODOR
371	PAZNIC	5	Paznic	G	1	1	PADURARIU PETRU
372	PAZNIC	nespecifica	Paznic	G	1	0	VACANT
373	PAZNIC	5	Paznic	G	1	1	VLAD VIOREL
374	PAZNIC	5	Paznic	G	1	1	ILIE CONSTANTIN
375	PAZNIC	5	Paznic	G	1	1	SALAU CONSTANTIN
376	PAZNIC	5	Paznic	G	1	1	HUDICI CONSTANTIN

SPITALUL PROF. DR. EDUARD APETREI BUHUSI
 ADRESA: BUHUSI, JUD. BACAU, COD 605100
 STR. VOIOAGA NR. 3
 NR. TEL. 262220 NR. FAX:261560

STAT DE FUNCTII DSP

Nr. Cr.	Denumirea functiei conf. Legii nr. 153/2017	gradatie	Specialitat	Nivel stud	Cuantum post			NUME SI PRENUME	Obs.
					4	5	6		
0	1	2	3	4	5	6	7	8	

DISPENSAR TBC

377	MEDIC SPECIALIST	2	PNEUMOLOGIE	S	1	1	1	MONORAN TUDOR - DANIEL
378	ASIST.MEDICAL PRINC.	5	MEDICALA	PL	1	1	1	PETREA MAGDALENA
379	ASIST.MEDICAL PRINC.	5	MEDICALA	SSD	1	1	1	BARCAN C. ELENA
380	INGRIJITOARE	2		G	1	1	1	SBARCEA ELENA - LARISA
TOTAL D.S.P.					4			

Total numar posturi aprobate in Statul de Functii:

380



Spitalul „Prof. Dr. Eduard Apetrei” Buhuși

Oraș Buhuși, str. Văioagă nr.3, jud. Bacău, A.S.F. nr. 1955 din 30.01.2024, C.I.F. 4187271, Cod postal 605100,
 Acreditat A.N.M.C.S. - Certificat de Acordare Seria ANMCS Nr.2-187 valabil până la 30.03.2026
 Tel: 0234-262220 - centrala, Tel/Fax: 0234-261560 - secretariat
 e-mail: office@spitalbuhusi.ro site: www.spitalbuhusi.ro



I.S.O. 9001:2015
N.R. A220452/01/RO



I.S.O. 22000:2018
N.R. A220452/01/RO



I.S.O. 45001:2018
N.R. S220452/01/RO



Nr. / / 2024

Avertisment! Acest document conține informații și date care sunt proprietatea Spitalului „Prof. Dr. Eduard Apetrei” Buhuși.
 Reproducerea și difuzarea sunt în exclusivitate dreptul spitalului.

ANEXA NR.2

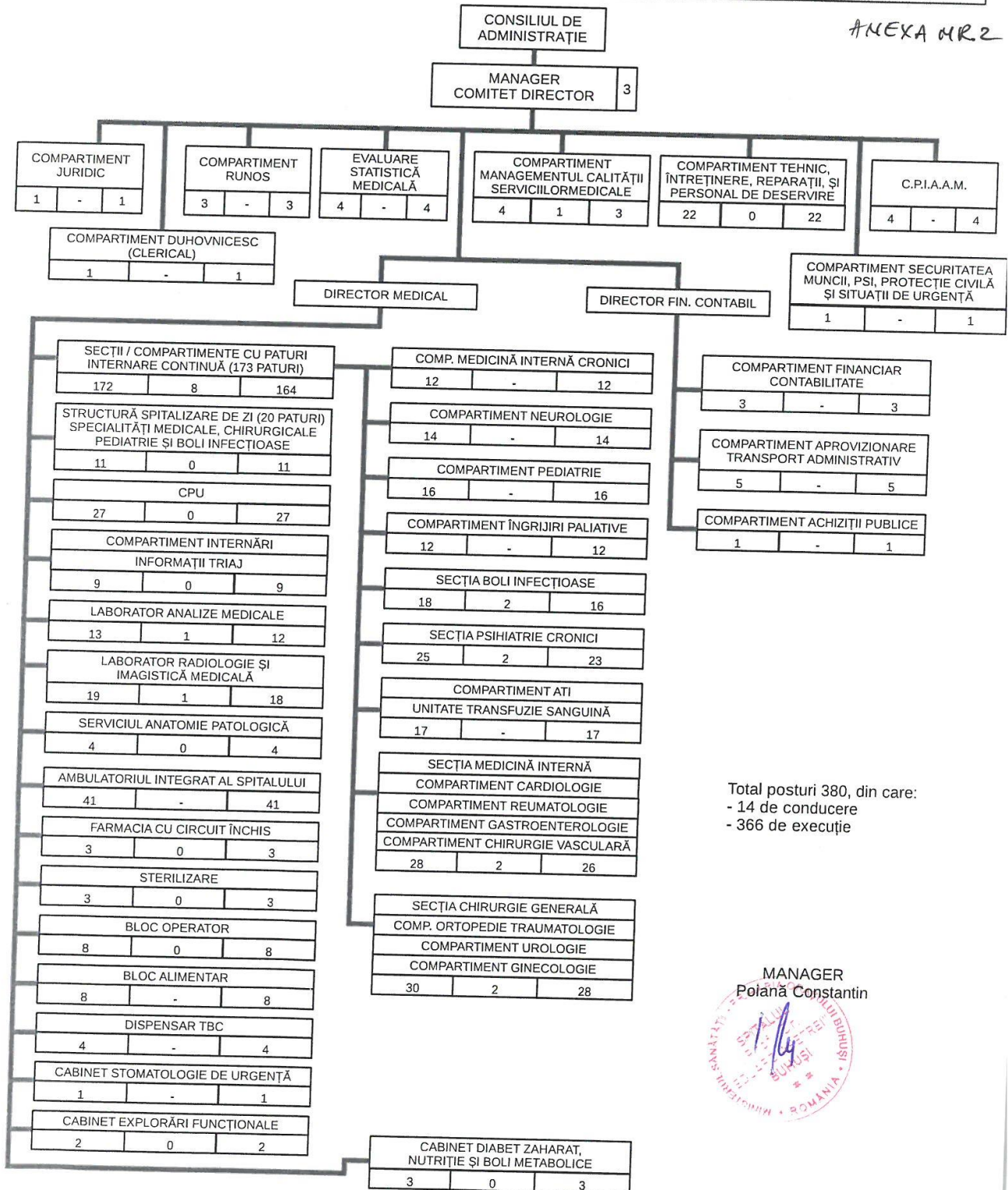

Spitalul „Prof. Dr. Eduard Apetrei” Buhuși
 Oraș Buhuși, str. Văioagă nr.3, jud. Bacău, A.S.F. nr. 1955 din 30.01.2024, C.I.F. 4187271, Cod postal 605100,
 Acreditat A.N.M.C.S. - Certificat de Acreditație Seria ANMCS Nr.2-187 valabil până la 30.03.2026
 Tel: 0234-262220 - centrala, Tel/Fax: 0234-261560 - secretariat
 e-mail: office@spitalbuhusi.ro site: www.spitalbuhusi.ro





I.S.O. 9001:2015
 N.R. C220452/01/RO

I.S.O. 22000:2018
 N.R. A220452/01/RO

I.S.O. 45001:2018
 N.R. S220452/01/RO

19244/12-09. 2024

Avertisment! Acest document conține informații și date care sunt proprietatea Spitalului „Prof. Dr. Eduard Apetrei” Buhuși. Reproducerea și difuzarea sunt în exclusivitate dreptul spitalului.

ROMÂNIA
 JUDEȚUL BACĂU 30213
 PRIMĂRIA GRAȘULUI BUHUȘI
 NR. _____
 DIN 17-09-2024

**NOTĂ DE FUNDAMENTARE
 PENTRU MODIFICAREA STRUCTURII ORGANIZATORICE
 SPITALUL ”PROF. DR. EDUARD APETREI” BUHUȘI**

Către, CONSILIUL LOCAL AL ORAȘULUI BUHUȘI

Conducerea Spitalului „Prof. Dr. Eduard Apetrei” Buhuși, reprezentată prin manager POIANĂ Constantin, va solicita prin prezenta acordul pentru modificarea structurii organizatorice, în scopul eficientizării activității, după cum urmează:

1. Inființarea unui cabinet de chirurgie vasculară în cadrul Ambulatoriului Integrat, deoarece în ultimul an cerințele din partea pacienților arondați pentru această specialitate au crescut foarte mult. Pacienții au mers la alte unități medicale care pot oferi servicii medicale aferente specialității, pentru investigații, stabilirea unui diagnostic și tratament specific.

În cadrul Ambulatoriului Integrat avem un spațiu bine organizat, cu dotările corespunzătoare specialității. Personalul de specialitate necesar pentru funcționarea cabinetului de chirurgie vasculară va fi asigurat cu respectarea legislației în vigoare (în acest moment este angajat 1 medic specialitatea chirurgie vasculară).

2. Inființarea compartimentului de chirurgie vasculară cu 2 paturi în cadrul secției Chirurgie generală (1 pat sector aseptice și 1 pat sector septic)

Inființarea compartimentului Chirurgie Vasculară cu 2 paturi se va face prin redistribuirea de paturi, astfel:

La compartimentul Urologie se reduce numărul de paturi de la 4 la 2, renunțându-se la 2 paturi de urologie, deoarece utilizarea paturilor de urologie este foarte scăzută.

Ca urmare a înființării compartimentului Chirurgie vasculară cu 2 paturi în cadrul secției Chirurgie generală, prin redistribuirea de 2 paturi de la compartimentul urologie, structura secției va fi astfel:

- Chirurgie – total 17 paturi
- Urologie – total 2 paturi
- Chirurgie vasculară – total 2 paturi
- Ortopedie-Traumatologie – total 2 paturi
- Ginecologie – total 4 paturi

În acest context, ne propunem să asigurăm un act medical de calitate, să continuăm dotarea cu aparatură și echipamente medicale, fapt ce va duce la creșterea gradului de satisfacție a pacienților și decongestionarea unităților sanitare superioare, respectiv Spitalul Județean de Urgență Bacău și Spitalul Județean de Urgență Neamț.

Va mulțumim!

Cu stima,

POIANĂ Constantin - Manager

Dr. ONOFREI Irina Luiza - Director Medical

Ec. DORNESCU Mihaela - Director Financiar Contabil

Ing. VRÎNCEANU Alina - Manager de Calitate

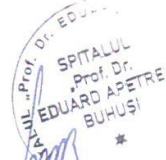

Several handwritten signatures in blue ink are present on the right side of the page, overlapping the stamp and the names of the recipients. The signatures appear to be in cursive and are written in blue ink.

PRIMARUL ORAȘULUI BUHUȘI
Nr. 30219/17.09.2024

REFERATUL DE APROBARE
la proiectul de hotărâre privind aprobarea Statului de funcții și a Organigramei
Spitalului „Prof. Dr. Eduard Apetrei” Buhuși

Având în vedere adresa nr.19636/17.09.2024 înregistrată la instituția noastră sub nr.30214/17.09.2024 a Spitalului „Prof. Dr. Eduard Apetrei” Buhuși,

în conformitate cu prevederile art.129 lit. c) din OUG nr.57/2019 privind Codul Administrativ, consiliul local *"aprobă, în condițiile legii, la propunerea primarului ... organizarea și statul de funcții ale aparatului de specialitate al primarului, ale instituțiilor și serviciilor publice de interes local..."*.

Potrivit dispozițiilor art.15 din H.G nr.56/2009 pentru aprobarea Normelor metodologice de aplicare a Ordonanței de urgență a Guvernului nr.162/2008 privind transferul ansamblului de atribuții și competente exercitate de Ministerul Sănătății către autoritățile administrației publice locale, cu modificările și completările ulterioare, competența de aprobare a Organigramei și Statului de funcții al Spitalului „Prof. Dr. Eduard Apetrei” Buhuși revine autorității administrației publice locale, prin structura cu atribuții specifice în domeniu, respectiv Consiliul Local al orașului Buhuși.

Toate posturile din Statul de funcții cuprind funcții contractuale ce vor fi ocupate pe perioadă nedeterminată în conformitate cu prevederile art.12, alin.1 din Legea nr.53/2003 – republicată și modificată (excepțiile sunt cele prevăzute de art.83 și art.84 din Legea nr.53/2003).

Regulamentul de Organizare și Funcționare al Spitalului „Prof. dr. Eduard Apetrei” Buhuși, aprobat prin H.C.L. nr.225/28.11.2023, va fi reactualizat, conform prezentei, într-o ședință viitoare.

Având în vedere cele de mai sus, precum și art. 136, alin. (1) din OUG nr. 57/2019 privind Codul administrativ, începând cu data adoptării prezentei, se aprobă Statul de funcții și Organigrama Spitalului „Prof. Dr. Eduard Apetrei” Buhuși, județul Bacău.

PRIMARUL ORAȘULUI BUHUȘI,
VASILE ZAHARIA



ROMÂNIA
PRIMĂRIA ORAȘULUI BUHUȘI
JUDEȚUL BACĂU



Str. Republicii, nr. 5, orașul Buhuși, județul Bacău, tel.: 0234-261220; fax: 0372897995; E-mail: secretariat@primariabuhusi.ro

Nr. 30220 din 17.09.2024

APROBAT
PRIMAR,
VASILE ZAHARIA

RAPORT DE SPECIALITATE

al Proiectului de hotărâre privind aprobarea Statului de funcții și Organigrama Spitalului "Prof. dr. Eduard Apetrei" Buhuși

Prezentul Raport de specialitate este întocmit în baza prevederilor art.136, alin.(3), lit.(a) , alin.(8), lit."b" din OUG nr.57/2019 – Codul Administrativ, conform cărora proiectele de hotărâre supuse dezbaterii în ședințele consiliului local se transmit de către secretarul general al UAT, compartimentului de resort din cadrul aparatului de specialitate al primarului, în vederea analizării și întocmirii rapoartelor de specialitate.

Reglementările legale conform cărora se aprobă Statul de funcții și Organigrama instituțiilor publice de interes local aflate în subordinea autorităților publice locale sunt prevăzute în:

- Art.129 alin.(3), lit."c" din OUG nr.57/2019 – Codul Administrativ, cu modificările și completările ulterioare.
- Art.18, alin.(1) din OUG nr.156/2008 privind transferul ansamblului de atribuții și competențe exercitate de Ministerul Sănătății către autoritățile administrației publice locale, cu modificările și completările ulterioare.
- Art.15 din Anexa la HG nr.56/2009 pentru aprobarea Normelor metodologice de aplicare a OUG nr.162/2008 privind transferul ansamblului de atribuții și competențe exercitate de Ministerul Sănătății către autoritățile administrației publice locale, cu modificările și completările ulterioare, potrivit căruia

" Autoritatea administrației publice locale, prin structura cu atribuții specifice în domeniu, are următoarele competențe:

a) aprobă statele de funcții ale unităților sanitare subordonate, cu încadrarea în normativele de personal și în bugetul de venituri și cheltuieli aprobat;

b) aprobă modificarea statelor de funcții aprobate;

c) aprobă organigrama și modificarea acesteia"

- O.M.S.nr. 1224/2010 privind aprobarea normativelor de personal pentru asistența medicală spitalicească, precum și pentru modificarea și completarea Ordinului ministrului sănătății publice nr. 1.778/2006 privind aprobarea normativelor de personal.

- O.M.S. nr.1470/2011 pentru aprobarea criteriilor privind angajarea și promovarea în funcții, grade și trepte profesionale a personalului contractual din unitățile sanitare publice din sectorul sanitar.

În temeiul celor mai sus invocate, potrivit atribuțiilor ce-i revin în domeniul politicii de personal și al structurii organizatorice, astfel cum sunt reglementate prin art.180, alin.(1), lit.”a” din Legea nr.95/2006 coroborat cu art.5, alin.(1) pct.1 din Anexa 1- Contractul de management al O.M.S. nr.1384/2010, managerul Spitalului ”Prof. dr. Eduard Apetrei” Buhuși, în baza Notei de fundamentare nr.14785/16.07.2024, anexată, solicită aprobarea Statului de funcții și a Organigramei.

Astfel, analizând cele propuse de unitatea sanitară, văzând Referatul de aprobare, față de cele prezentate și conform art.129 alin.(3), lit.”c” din O.U.G. nr.57/2019- Codul Administrativ, se supune aprobării autorității deliberative – Consiliului Local Buhusi, Proiectul de Hotărâre privind aprobarea Statului de funcții și a Organigramei Spitalului ”Prof. dr. Eduard Apetrei” Buhuși.

**COMP. RESURSE UMANE,
TELIȚĂ CLAUDIA**